인력 개발과 활용

MANPOWER

12주차 2차시 | 인적자원개발의 실천
- 조직분석 개관

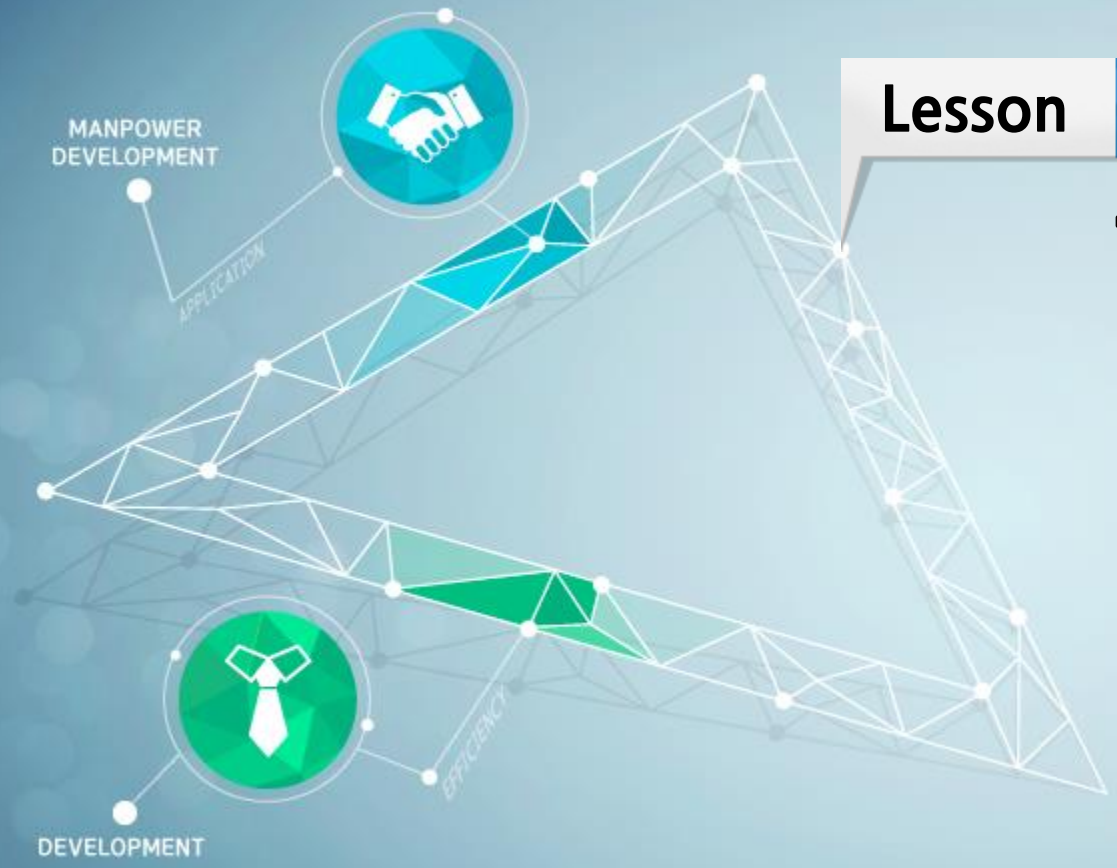

Lesson 01

핵심용어 정의

1. 핵심용어 정의

가. 주제전문가(SME : Subject Matter Expert)

주제전문가

- 해당직무 또는 과제를(지식,기능,태도 측면에서) 가장 잘 알고, 잘 수행하고 있는 사람

- 교육 니즈 조사 또는 직무분석 시 교육내용을 추출하는데 SME를 잘 활용하는 것이 중요함

예 품질분야 과정개발을 위해 교수설계를 할 경우

- 품질분야에 실무적으로 많은 경험을 가진 우수한 수행자(SME)를 선발하여 품질분야의 Task와 필요한 Comretency를 추출해내게 됨

1. 핵심용어 정의

나. Role Playing

Role Playing

- 여러 가지 역할을 효과적으로 개발하기 위한 것인 동시에 행동능력개발을 목표로 한 훈련기법
- 이 기법은 1923년 심리학자이자 정신의학자인 모레노가 개발한 싸이코드라마(심리극)에서 발전한 것

- 산업훈련 장면에서는 주로 접수나 전화응대, 세일즈 기술의 기본적인 기술, 기능의 습득을 목표로 한 기법으로 사용되었음
- 최근에는 태도변용과 문제해결능력 육성에도 이의 활용을 고려하고 있음

1. 핵심용어 정의

나. Role Playing

- 일반적인 실시단계

1. 역할연기 설명(방법,목적)
2. 워밍업(분위기 조성)
3. 역할의 결정(진행자, 연기자, 관찰자)
4. 실시
5. 분석,토의
6. 재연

1. 핵심용어 정의

다. 직능교육

직능교육

- 국내영업, 국제화, 생산품질, 자재구매, 인사교육, 회계, 전산 등의 직능부분별 업무를 수행하는데 실무적으로 요구되는 지식이나 기능, 태도를 배양할 목적으로 실시하는 교육

- 다양한 업무추진기법을 소개하고 또한 **현업에서 실무수행이 가능하도록 실습과 사례연구를 병행**하고 있는 것이 특징임

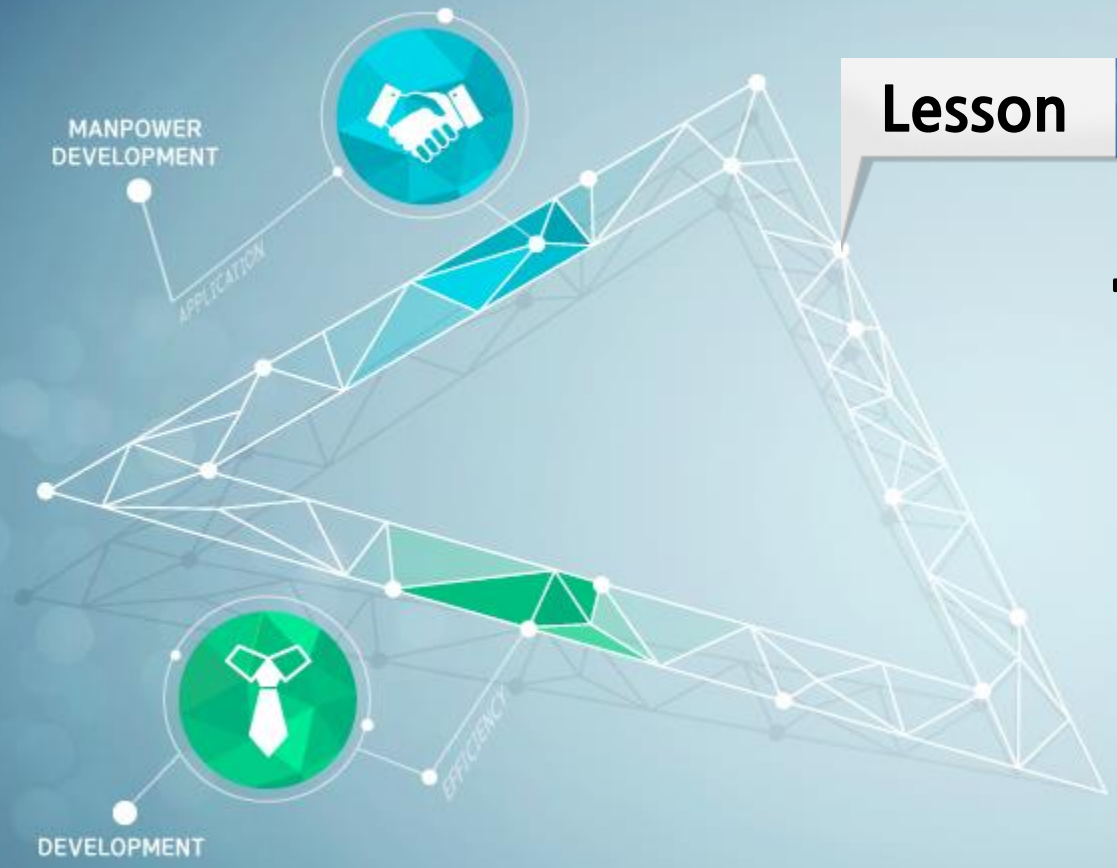

Lesson 02

조직분석

2. 조직분석

- 가장 포괄적이고 복합적인 형태의 분석은 **조직의 현재 성과와 기대하는 성과 사이의 차이를 규명하는 것**
  - 이것을 조직분석이라고 함

Kaufman, Rojas와 Mayer(1992)

- 조직분석을 매우 복합적인 **거시분석**이라고 함
  - 다시 말해서, 조직분석은 조직의 모든 구성원들이 인식하고, 참여하며, 영향을 받는 중요한 일 ➡ **Macro level**

2. 조직분석

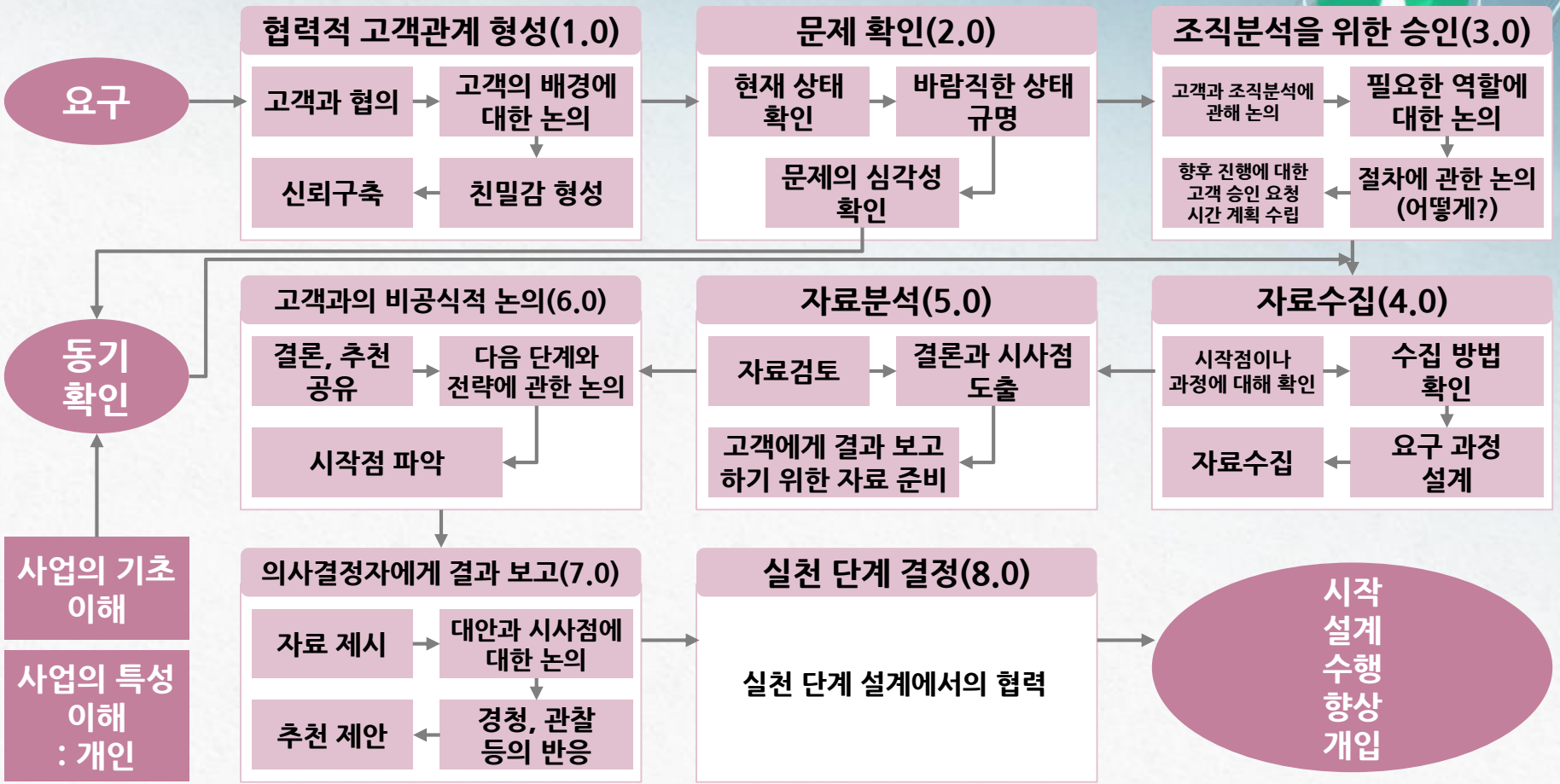
요구
협력적 고객관계 형성(1.0)
고객과 협의
고객의 배경에 대한 논의
친밀감 형성
신뢰구축
문제 확인(2.0)
현재 상태 확인
바람직한 상태 규명
문제의 심각성 확인
조직분석을 위한 승인(3.0)
고객과 조직분석에 관해 논의
필요한 역할에 대한 논의
절차에 관한 논의 (어떻게?)
향후 진행에 대한 고객 승인 요청 시간 계획 수립
동기 확인
고객과의 비공식적 논의(6.0)
결론, 추천 공유
다음 단계와 전략에 관한 논의
시작점 파악
자료분석(5.0)
자료검토
결론과 시사점 도출
고객에게 결과 보고 하기 위한 자료 준비
자료수집(4.0)
시작점이나 과정에 대해 확인
수집 방법 확인
요구 과정 설계
자료수집
사업의 기초 이해
사업의 특성 이해 : 개인
의사결정자에게 결과 보고(7.0)
자료 제시
대안과 시사점에 대한 논의
경청, 관찰 등의 반응
추천 제안
실천 단계 결정(8.0)
실천 단계 설계에서의 협력
시작 설계 수행 향상 개입

2. 조직분석

가. 협력적 고객 관계 형성

- 조직분석에서 이 단계는 HRD 전문가가 고객과 긍정적인 업무 관계를 형성하는 단계임
- 효과적이고 유기적인 관계를 형성하기 위해서는 다음의 여덟 가지 요소들을 중요하게 고려해야 함(Gilley & Boughton, 1996).

두려움 제거	의사소통	상호작용	수용
개인적 관여	신뢰	정직	자긍심

2. 조직분석

가. 협력적 고객 관계 형성

01 두려움 제거

- 두려움은 조직과 개인의 성과를 낮춤
- 두려움이 없는 관계는 HRD 전문가와 고객이 함께 성장, 발전하고 협력하게 함
  - ➡ 두려움이 사라질 때 창의력이 살아남

02 의사소통

- HRD 전문가는 고객과 같은 수준에서 동일한 언어를 사용하여 쌍방간의 의사소통을 촉진해야 함

2. 조직분석

가. 협력적 고객 관계 형성

03 상호작용

- 효과적이고, 두려움이 없으며, 오해가 없는 의사소통을 위해서는 개인 간의 상호작용이 장려되어야 함

04 수용

- 수용이란 고객이 말하는 것을 경청하고 심사숙고 할 준비가 되어있는 상태를 의미함 ➡ 인류학자 레비스트로우스

2. 조직분석

가. 협력적 고객 관계 형성

05 개인적 관여

- HRD 전문가는 고객을 인간적으로 대해야 하고, 그 반대도 마찬가지임

06 신뢰

- 신뢰는 필요한 모든 중요한 정보를 공유하게 하고, 비밀이 보장되게 하며, 제시된 해결책이 편견 없이 양측 모두에게 받아들여지도록 함

2. 조직분석

가. 협력적 고객 관계 형성

07 정직

- 고객과의 협력적 관계를 형성하기 위해서는 말과 행동, 태도 모두가 정직해야 함

08 자긍심

- 정직, 신뢰, 개인적 관여, 수용 같은 긍정적인 요인들에 기초한 관계형성은 HRD 전문가와 고객에게 자긍심을 부여함
- 그 관계는 상승효과를 가져옴 ➡ 상승나선 by POS

2. 조직분석

나. 문제확인

문제	▣ "현상태"와 "이상태" 사이의 차이

- HRD 전문가는 세 가지 형태의 결핍을 규명해야 함
  - 그 결핍들이란 지식, 기술, 태도의 숙련, 수행, 성과 상의 결핍
- 어디에 문제가 있는가?
  - 분석은 조직에서 나타나는 격차의 유형을 확인하는 것부터 시작함

2. 조직분석

나. 문제확인

- HRD 전문가가 검토해야 할 격차(Gilley와 Coffem, 1994)

01 요구 격차

- 직원들이 책무를 수행하는 데 필요한 기술, 지식, 태도의 결핍
  - 훈련이 가장 적절한 해결책이라고 여겨질 때, 요구 격차를 검토

02 수행 격차

- 조직이 수행을 관리하고, 직무를 설계하며, 성과를 강화하거나 보상하는 방식에 있어서의 결함
  - HRD 전문가는 조직의 수행능력을 검토하기 위해서 수행 격차를 분석해야 함

2. 조직분석

나. 문제확인

- HRD 전문가가 검토해야 할 격차(Gilley와 Coffem, 1994)

03 관리 격차

- 조직에서 직원들이 관리되고 동기화되는 방식에 있어서의 결함
  - HRD 전문가가 관리자의 능력과 기술을 향상시킬 방법을 찾도록 요청 받는 때가 있음

04 조직 격차

- 조직이 착안하고, 설계하며, 관리하는 방식에 있어서의 결함
  - HRD 전문가는 조직을 재창조하기 위한 활동을 해야 할 때도 있음

2. 조직분석

다. 조직에 대한 이해

- 사업에 대한 충분한 이해를 통해
  - HRD 전문가는 어떻게 조직이 돌아가고 의사결정이 이루어지며, 사업이 진행되는지를 알게 됨
  - 또한 공감대를 형성함으로써 궁극적으로 신뢰도를 높이게 됨
- 조직에 대한 지식을 갖지 못하고 그에 따라 신뢰도가 떨어지면
  - 부정적인 결과를 낳을 수 있음

2. 조직분석

라. 동기확인

- HRD 전문가는 조직분석 활동을 추진하는 동기가 무엇인지 명확하게 이해하고 조직분석에 참여해야 함
  - **분석활동을 지원하는 사람의 동기를 확인**함으로써 분석 과정에서 부딪히게 될 문제와 어려움을 피할 수 있음

2. 조직분석

마. 문제의 심각성 확인

- 문제 격차의 크기와 강도를 결정하는 효과적인 방법

1. 현상태 - 이상태 분석
2. 중요 사건 분석
3. 선별적 면담

- Event, Context

2. 조직분석

바. 조직분석을 위한 승인

- 고객의 승인이 있어야 HRD 전문가는 조직분석에서 다음 절차들을 진행할 수 있음
- 복잡하고 시간과 비용이 많이 드는 조직분석에 착수하기 전에 HRD 전문가는 고객이 얼마나 진지한지를 정확하게 진단해야 함
- 이를 위해서는 다음의 네 단계가 필요함

1. 조직분석의 범위를 논의하라
2. 분석과정에서 맡게 될 각자의 역할을 논의하라
3. 조직분석에서 활용되는 절차들을 논의하라
4. HRD 전문가는 향후 진행에 대한 고객의 승인을 요청한다

The direction in which education starts a man will determine his future life.

교육이 한 인간을 양성하기 시작할 때의 방향이 훗날 그의 삶을 결정할 것이다.

- 플라톤